નકશા નં.૧૮૮

સુચિત જમીન વપરાશ - ૨૦૩૧

એકત્રીકરણ યોજના મુજબ નો નકશો

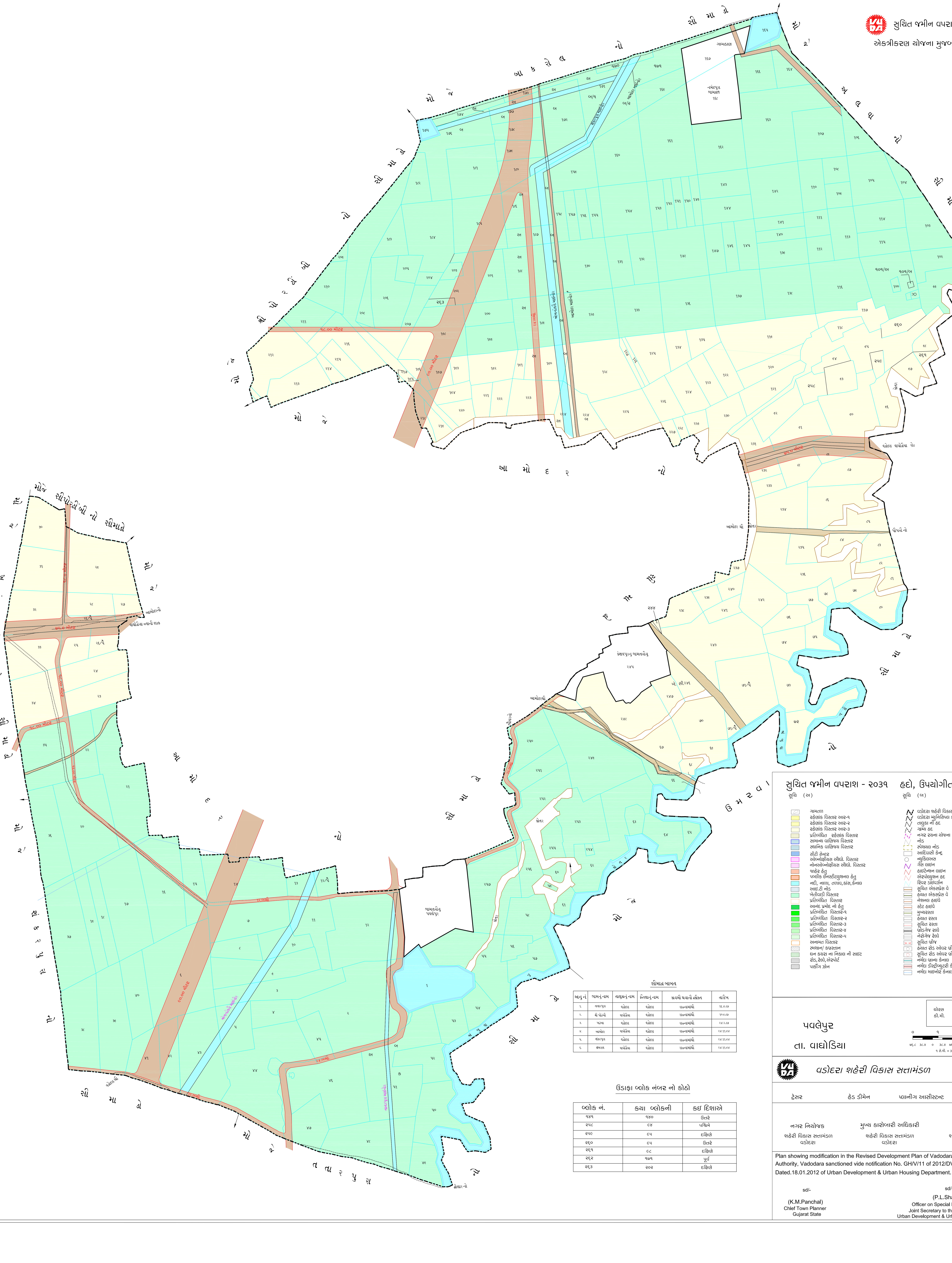

સીમાડા બાબત

અનુ નં	ગામનું નામ	તાલુકાનું નામ	જિલ્લાનું નામ	કાયમી થયાની હકીકત	તારીખ
૧.	તતારપુરા	વડોદરા	વડોદરા	રાજીનામાંથી	૧૬.૪.૮૭
૨.	શ્રી પોટંબી	વાઘોડીયા	વડોદરા	રાજીનામાંથી	૧૦.૯.૮૭
૩.	ખટંબા	વડોદરા	વડોદરા	રાજીનામાંથી	૨૪.૨.૮૭
૪.	આમોદર	વાઘોડીયા	વડોદરા	રાજીનામાંથી	૨૪.૧૧.૯૪
૫.	શંકરપુરા	વડોદરા	વડોદરા	રાજીનામાંથી	૨૪.૧૧.૯૪
૬.	ઉમરાવ	વાઘોડીયા	વડોદરા	રાજીનામાંથી	૨૪.૧૧.૯૪

ઉડાફા બ્લોક નંબર નો કોઠો

બ્લોક નં.	કયા બ્લોકની	કઇ દિશાએ
૧૪૧	૧૪૦	ઉત્તરે
૨૫૮	૯૪	પશ્ચિમે
૨૫૯	૯૫	દક્ષિણે
૨૬૦	૯૫	ઉત્તરે
૨૬૧	૯૮	દક્ષિણે
૨૬૨	૧૭૧	પૂર્વ
૨૬૩	૨૦૨	દક્ષિણે

સુચિત જમીન વપરાશ - ૨૦૩૧

સૂચિ (અ)

- ગામતળ
- રહેણાંક વિસ્તાર આર-૧
- રહેણાંક વિસ્તાર આર-૨
- રહેણાંક વિસ્તાર આર-૩
- પ્રતિબંધિત રહેણાંક વિસ્તાર
- સામાન્ય વાણિજ્ય વિસ્તાર
- સ્થાનિક વાણિજ્ય વિસ્તાર
- સીટી સેન્ટર
- ઓબ્નોક્ષીયસ ઔદ્યો. વિસ્તાર
- નોનઓબ્નોક્ષીયસ ઔદ્યો. વિસ્તાર
- જાહેર હેતુ
- પબ્લીક ઈનસ્ટીટ્યુશનલ હેતુ
- નદી, નાળા, તળાવ, કાંસ, કેનાલ
- આઇ.ટી નોડ
- ખેતીવાડી વિસ્તાર
- પ્રતિબંધિત વિસ્તાર
- આનંદ પ્રમોદ નો હેતુ
- પ્રતિબંધિત વિસ્તાર-૧
- પ્રતિબંધિત વિસ્તાર-૨
- પ્રતિબંધિત વિસ્તાર-3
- પ્રતિબંધિત વિસ્તાર-૪
- પ્રતિબંધિત વિસ્તાર-૫
- અનામત વિસ્તાર
- સ્મશાન/ કબ્રસ્તાન
- ઘન કચરા ના નિકાલ ની સાઇટ
- રોડ, રેલ્વે, એરપોર્ટ
- પાર્કીંગ ઝોન

હદો, ઉપયોગીતા અને સેવા

સૂચિ (બ)

- વડોદરા શહેરી વિકાસ સત્તામંડળની હદ
- વડોદરા મ્યુનિસિપલ કોર્પોરેશન ની હદ
- તાલુકા ની હદ
- ગ્રામ્ય હદ
- નગર રચના યોજના ની હદ
- નોડ
- સ્પેશયલ નોડ
- આદિવાસી કેન્દ્ર
- ન્યુક્લિઅસ
- ગૅસ લાઇન
- હાઇટેન્શન લાઇન
- એરપોલ્યુશન હદ
- રિવર ડાઇવર્ઝન
- સૂચિત એક્સપ્રેસ વે
- હયાત એક્સપ્રેસ વે
- નેશનલ હાઇવે
- સ્ટેટ હાઇવે
- મુખ્યરસ્તા
- હયાત રસ્તા
- સૂચિત રસ્તા
- બ્રોડગેજ રલ્વે
- નેરોગેજ રેલ્વે
- સૂચિત બ્રીજ
- હયાત રોડ ઓવર બ્રીજ
- સૂચિત રોડ ઓવર બ્રીજ
- નર્મદા બ્રાન્ચ કેનાલ
- નર્મદા ડીસ્ટ્રીબ્યુટરી કેનાલ
- નર્મદા માઇનોર કેનાલ

પવલેપુર

તા. વાઘોડિયા

ચોરસ કી.મી.

ઉ

૦ ૧ ૨ ૩ કી.મી.

૭૬.૮ ૩૮.૪ ૦ ૩૮.૪ ૭૬.૮ ૧૧૫.૨ ૧૫૩.૬ ૧૯૨.૦ મીટર

૧ સે.મી. = ૩૮.૪૦ મીટર

વડોદરા શહેરી વિકાસ સત્તામંડળ

ટ્રેસર | હેડ ડીમેન | પ્લાનીગ આસીસ્ટન્ટ | એ.ટી.પી.

નગર નિયોજક
શહેરી વિકાસ સત્તામંડળ
વડોદરા

મુખ્ય કારોબારી અધિકારી
શહેરી વિકાસ સત્તામંડળ
વડોદરા

અધ્યક્ષ
શહેરી વિકાસ સત્તામંડળ
વડોદરા

Plan showing modification in the Revised Development Plan of Vadodara Urban Development Authority, Vadodara sanctioned vide notification No. GH/V/11 of 2012/DVP-1211-M.452-L, Dated.18.01.2012 of Urban Development & Urban Housing Department.

sd/-
(K.M.Panchal)
Chief Town Planner
Gujarat State

sd/-
(P.L.Sharma)
Officer on Special Duty & Ex-Officio
Joint Secretary to the Govt. of Gujarat
Urban Development & Urban Housing Department